

PLANTA BAIXA - TERREO

Escala 1/50

ÁREA = 56,88 m²

ÁREA TOTAL = 113,76 m²

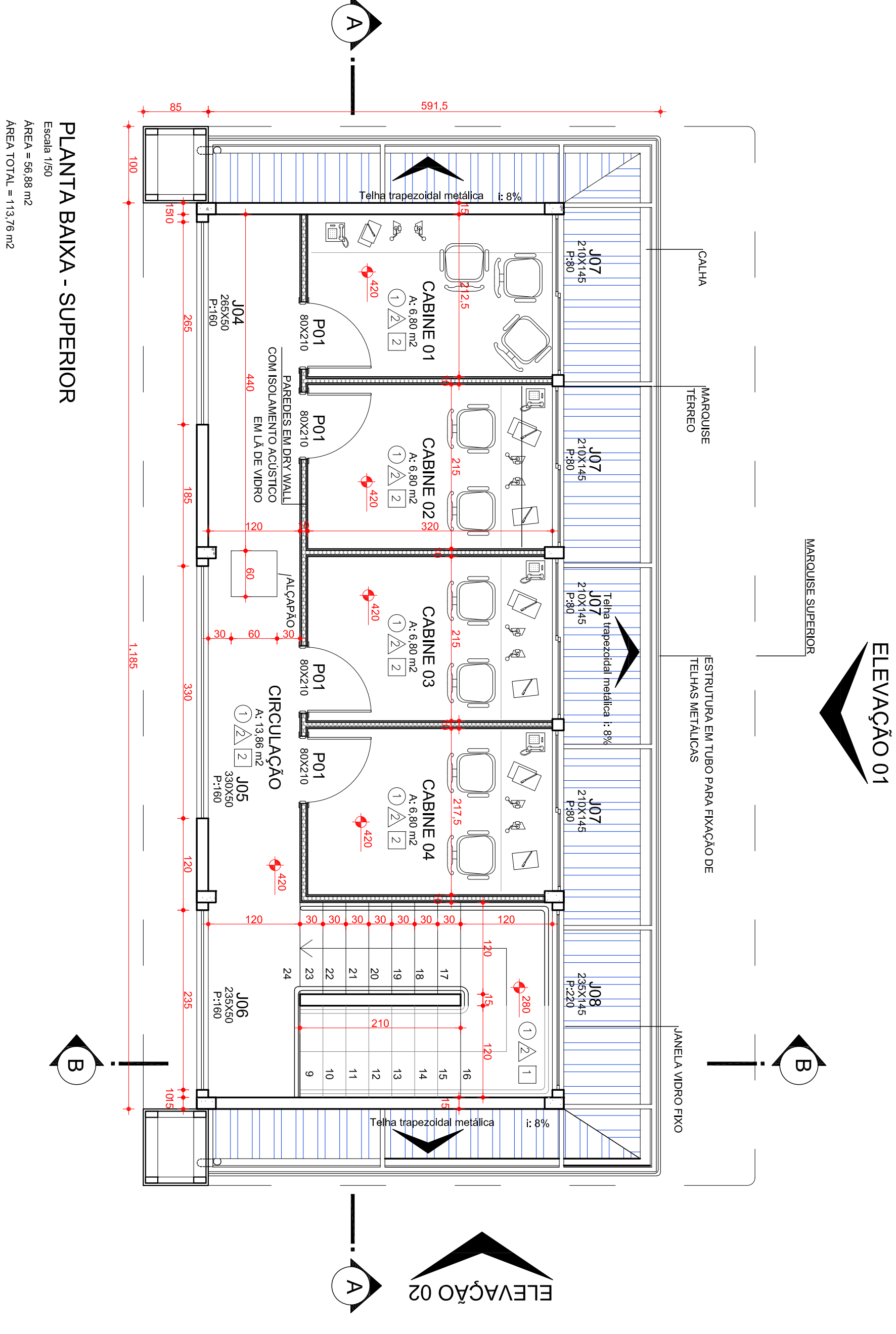

PLANTA BAIXA - SUPERIOR

Escala 1/50

ÁREA = 56,88 m²

ÁREA TOTAL = 113,76 m²



TABELA DE ESQUADRIAS			
Código	Dimensões	Tipo	Materiais
J01	100x30/180	Basculante	Ferro/Vidro
J02	330x30/180	Basculante	Ferro/Vidro
J03	235x30/180	Basculante	Ferro/Vidro
J04	255x50/160	Basculante	Ferro/Vidro
J05	330x50/160	Basculante	Ferro/Vidro
J06	235x50/160	Basculante	Ferro/Vidro
J07	210x145/80	2 folhas correr	Alumínio/Vidro
J08	235x145/220	1 folha fixa	Alumínio/Vidro
J09	40x50/160	Basculante	Ferro/Vidro

PORTAS			
P01	80x210	Abre 1 fl	Alumínio veneziana
P02	60x210	Abre 1 fl	Madeira Semi Oca
P03	60x180	Abre 1 fl	Alumínio veneziana
P04	80x210	Abre 1 fl	Madeira Semi Oca

REVESTIMENTOS			
PISOS	PAREDES	TETO	
① CERÂMICO	△ CERÂMICO 1,5m DE ALTURA	① FORRO PVC	
	△ PINTURA ACRÍLICA	② FORRO PVC COM LA DE VIDRO	

REVISÃO		DATA	DESCRIÇÃO
01			
02			
03			

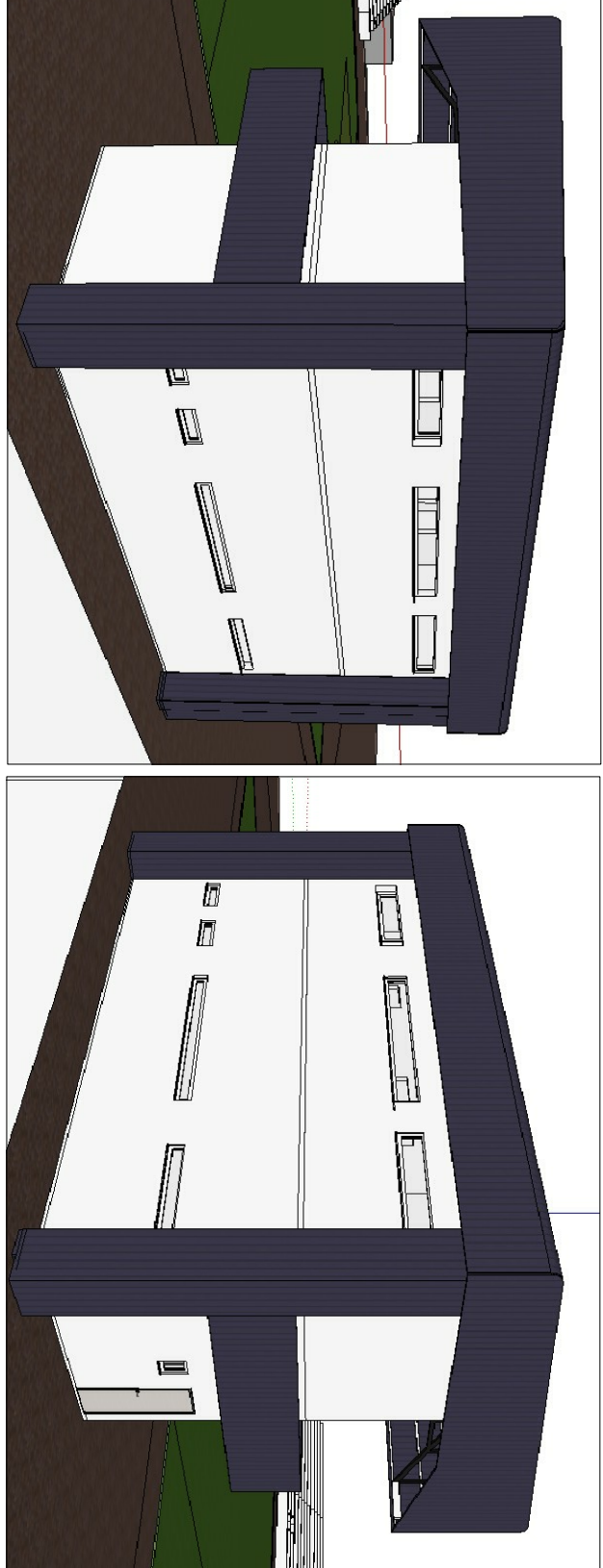
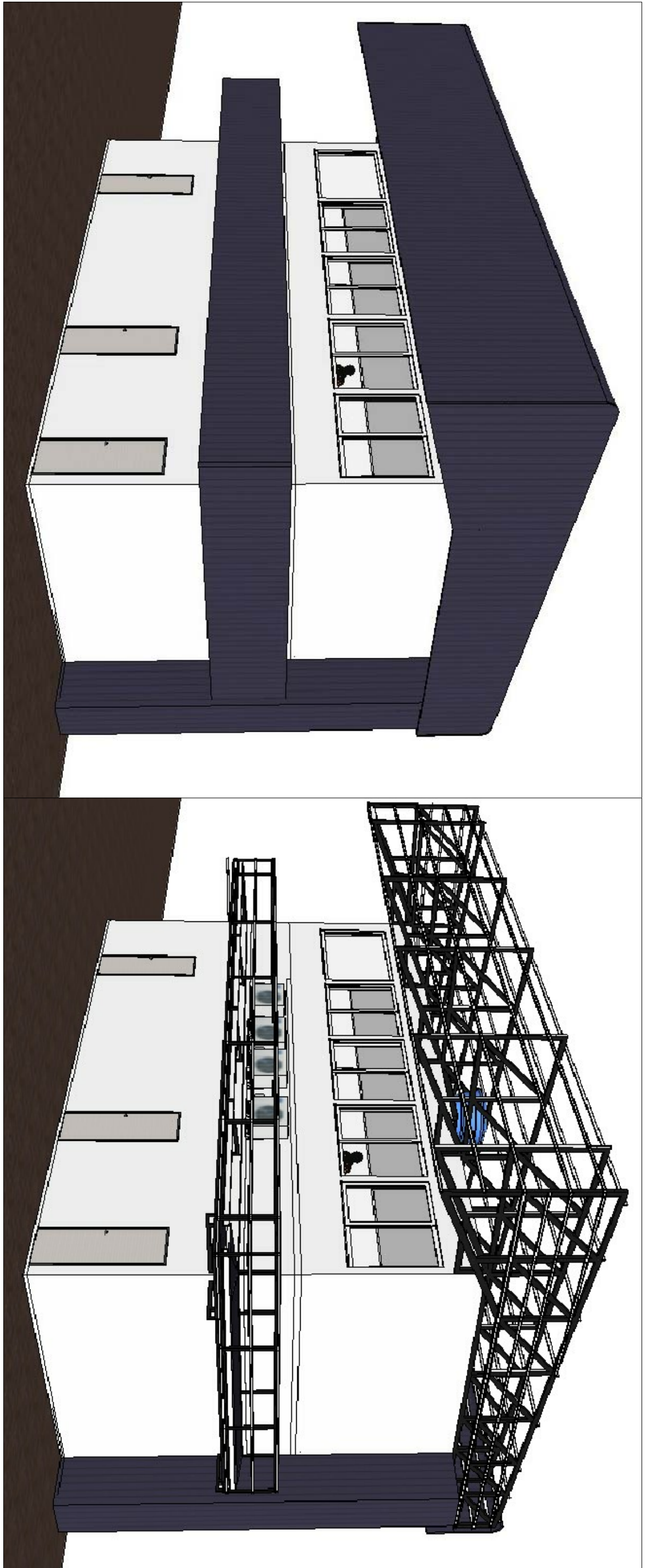
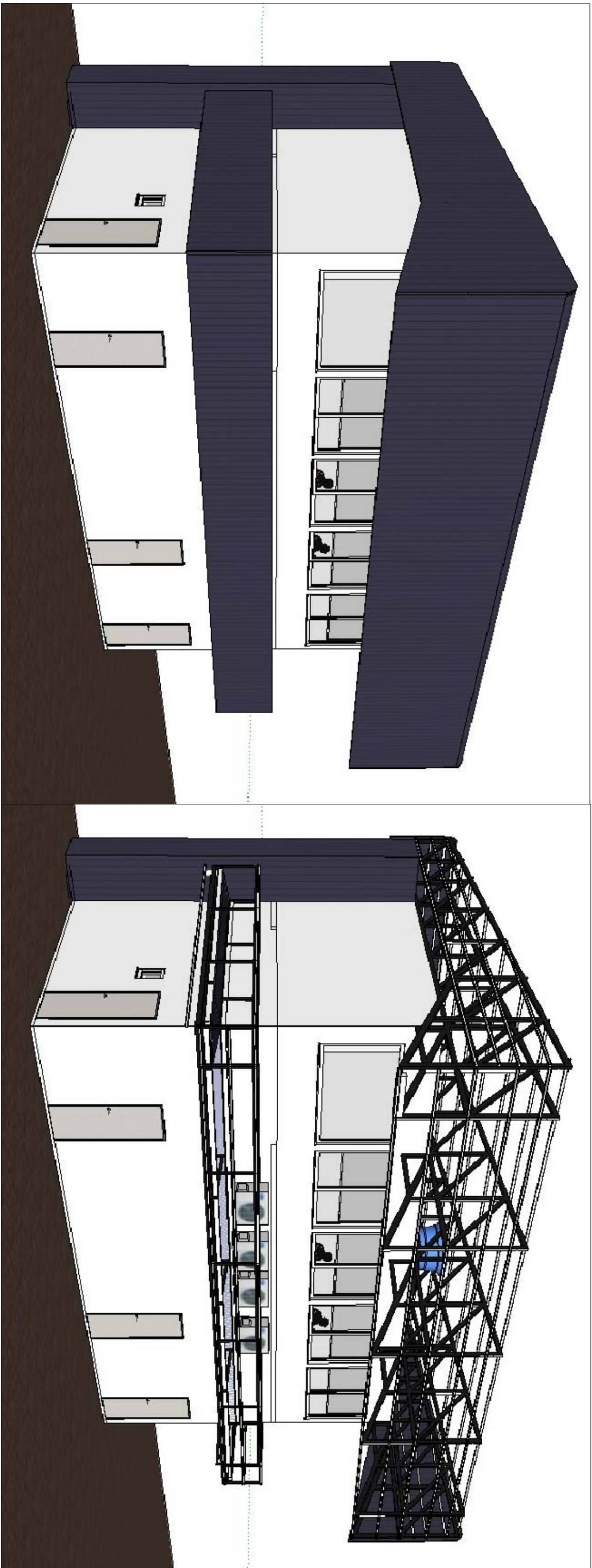
ZONA: Z INST.		Lote: Parte da Chácara 187
ÁREA DO TERRENO: 23.671 m ²		ÁREAS A CONSTRUIR
		CABINE DE TRANSMISSÃO A CONSTRUIR
		113,76 m ²

APROVAÇÃO DA PRETENTURA:		APROVAÇÃO DA MOLANCA SANITÁRIA:

MUNICÍPIO DE CHOPINZINHO	
GESTÃO 2017 - 2020	
DIVISÃO DE PLANEJAMENTO E PROJETOS	

PROJETO ARQUITETÔNICO	
Cabine de transmissão, vestiário árbitros e depósito	

EMPREENHIMENTO: REFORMA DO COMPLEXO MÓDULO ESPORTIVO MUNICIPAL	
Escudo: INDICADA	
Data: 22/04/2019	

Endereço: Avenida Getúlio Vargas, número 3233	
Folha: 01/02	

Assinatura: KAMILA	
Assinatura de transmissão: dp.01.07	

Responsável Técnico pelo Projeto: TALITA BASEGGIO KAMINSKI DALSASSO	
ENGENHEIRA CIVIL, CREA-PR 101449/D	

ÁLVARO DENIS CENI SCOLARO	
PRETEITO MUNICIPAL	